luisina DESIGN

Screen Aluminium

ZE0126005

Tablette lumineuse LED 6W coloris Aluminium - 600 mm

Interrupteur intégré.

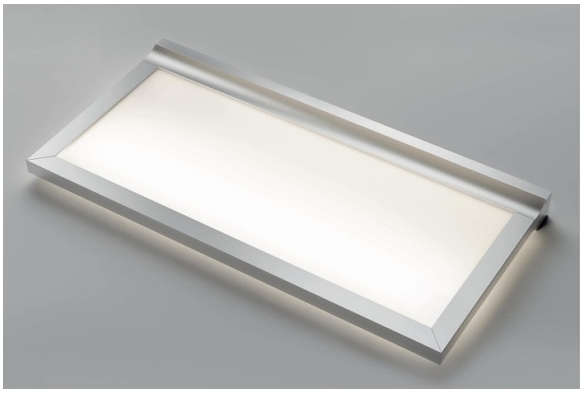

Scannez-moi pour retrouver la fiche produit !

Spécifications techniques

Matériau & Coloris

Couleur	Aluminium

Dimensions & Poids

Longueur (en mm)	600
Largeur (en mm)	200
Hauteur (en mm)	28
Epaisseur (en mm)	13.5
Longueur câble (en mm)	2000
Poids net (en kg)	1

Informations complémentaires

Source lumineuse	Leds
Type lumière	Du jour
Tension (volt)	220
Puissance (watt)	6
Efficience (lm/W)	108

Température Kelvin (°K)	4000
Classe de protection	2
Indice de protection	IP20
Fixations	Vis incluses
Code EAN	3537390405254

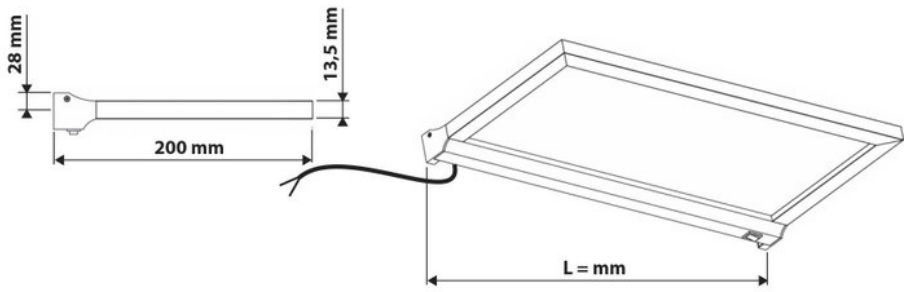

luisina DESIGN

La Boisinière - 35530 Servon-sur-Vilaine
Tél : 02 99 00 24 24
SIRET 31828963400038 - RCS Rennes B 318 289 634 - TVA FR41318289634
SCD LUISINA © 1989-2025